アルミニウム建築構造協議会組織

資料９

2024年（令和6年）6月1日

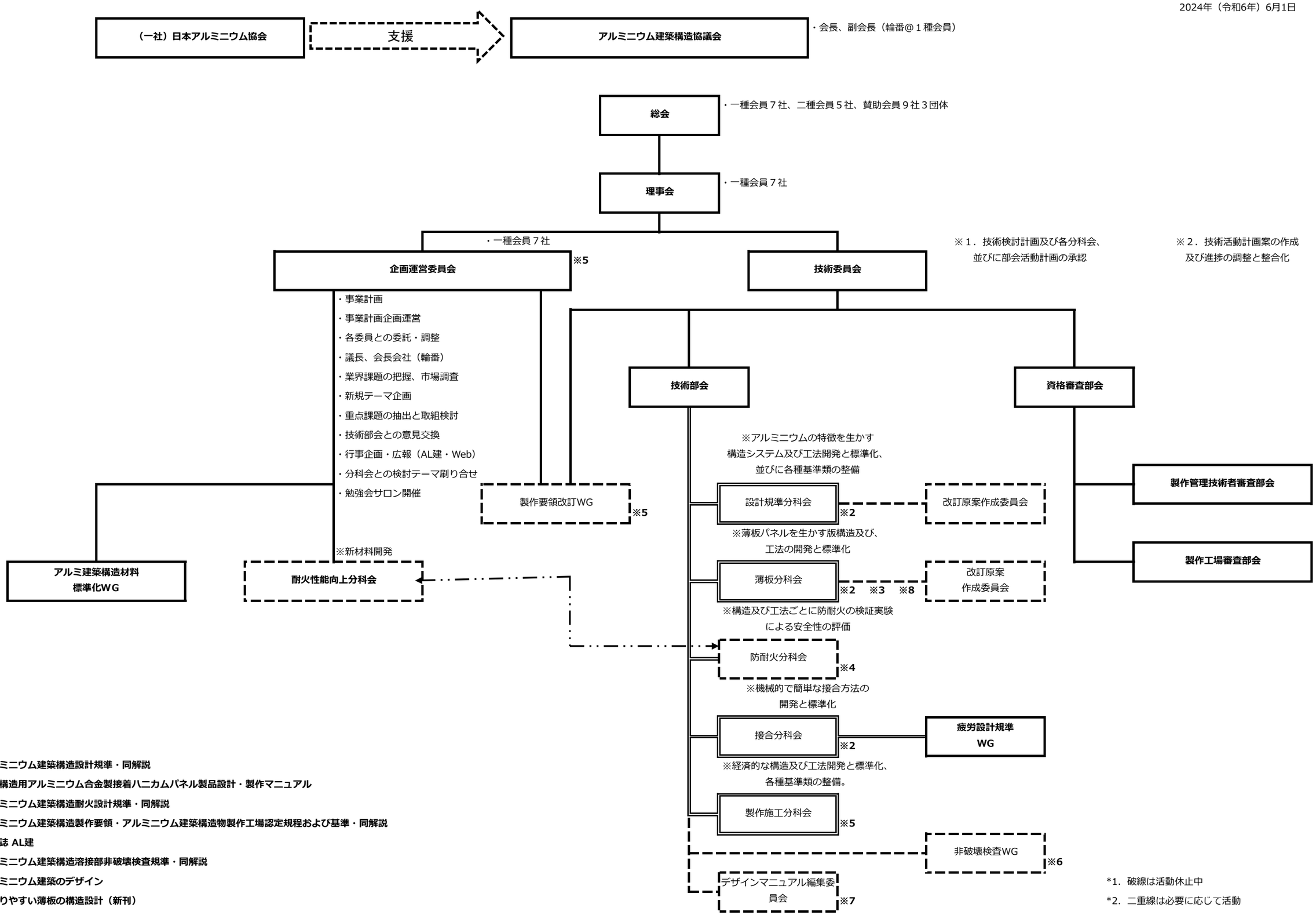

【出版物】

※1　アルミニウム建築構造設計規準・同解説

※2　建築構造用アルミニウム合金製接着ハニカムパネル製品設計・製作マニュアル

※3　アルミニウム建築構造耐火設計規準・同解説

※4　アルミニウム建築構造製作要領・アルミニウム建築構造物製作工場認定規程および基準・同解説

※5　機関誌 AL建

※6　アルミニウム建築構造溶接部非破壊検査規準・同解説

※7　アルミニウム建築のデザイン

※8　分かりやすい薄板の構造設計（新刊）

*1．破線は活動休止中

*2．二重線は必要に応じて活動